

EESTVAADE

1:20

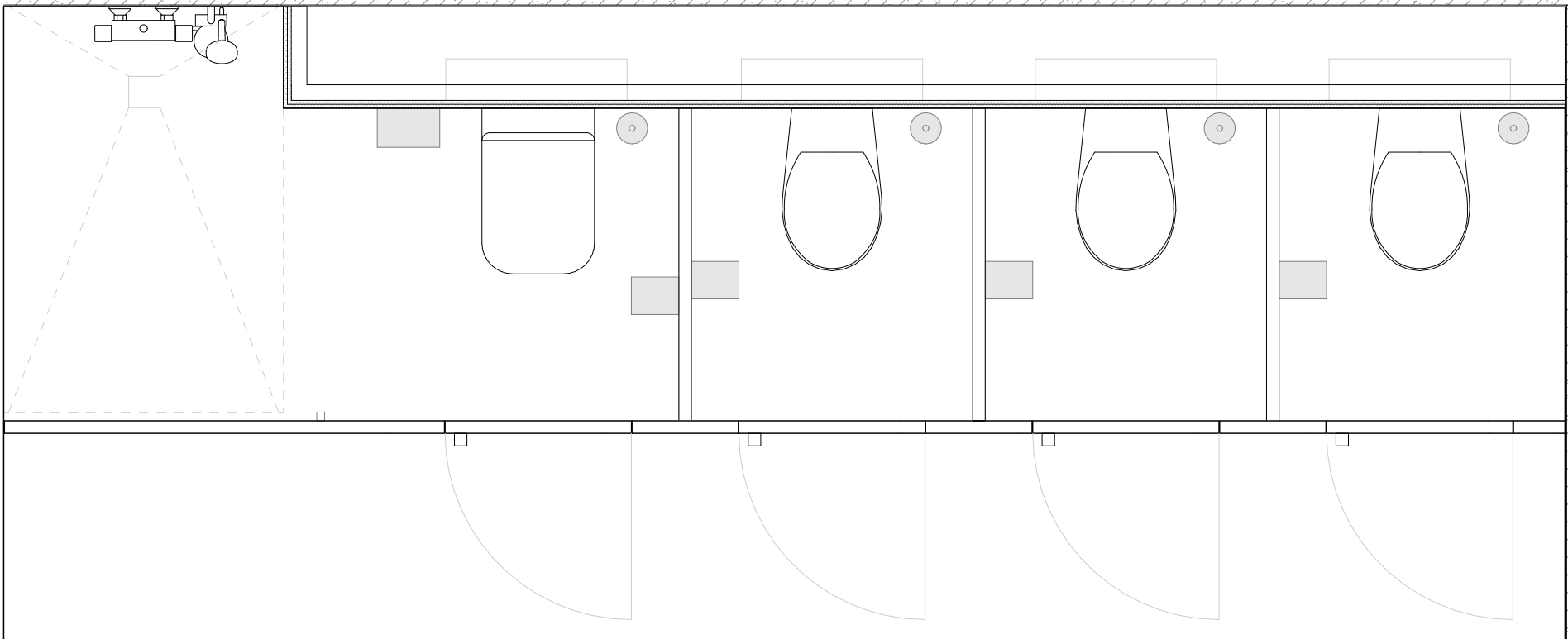

PLAAN

1:20

MÄRKUSED

- Uuema kuupäevaga joonis tühistab varasema.
- Vastuolude ilmnemisel teavitada koheselt arhitekti!
- Sanitaartechnika tooted ja tähised vt. san spetsifikatsioonist (SA-8-18) ja san furnituuri spetsifikatsioonist (SA-8-19)
- Kõikide materjalide ja konstruktsioonide käsitlemisel lähtuda paigaldusjuhenditest.
- Kasutatavad materjalid peavad vastama Eesti vabariigis kehtestatud tervisekaitse nõuetele.
- Kõikide toodete ja viimistlusmaterjalide näidised kooskõlastada arhitektiga.
- Kõik muudatused kooskõlastada arhitektiga.
- Joonist vaadata koos kõikide asjakohaste spetsifikatsioonidega.

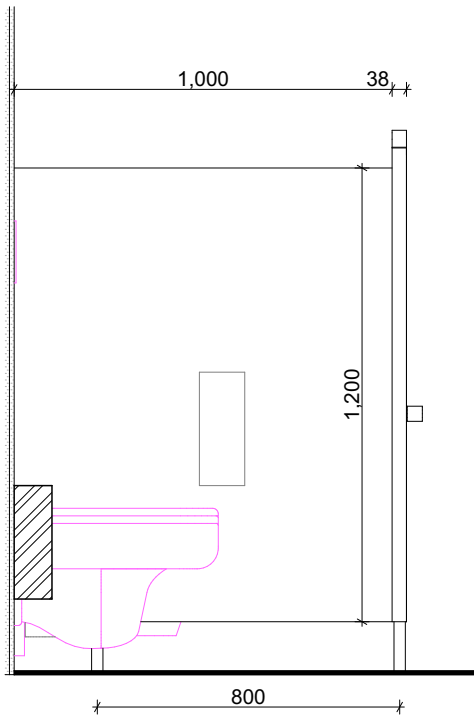

WC SIRM LÕIGE

1:20

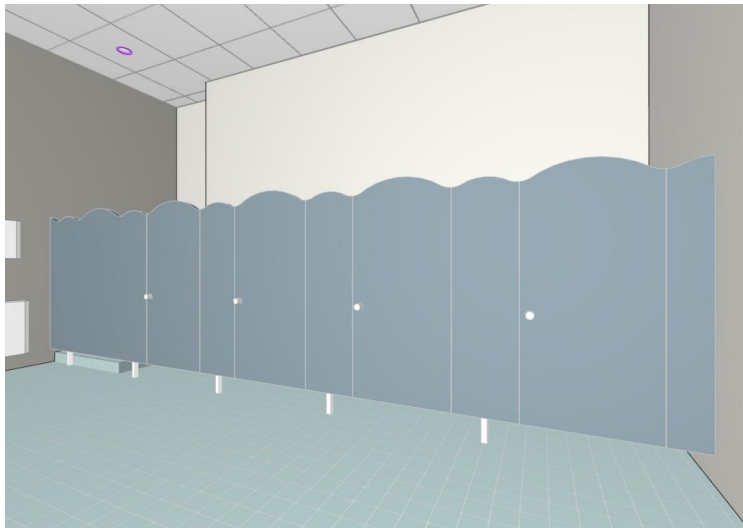

MATRJALID:

KABIIN - Lamineeritud mööbliplaat 38mm, ABS kant laminaadi tooni.  
POLYREY B126, FA

KÄEPIDE - Impeka Home 1910 läikiv valge AL7 38mm  
JALAD - Pulbervärvitud nelikanttoru 25x25mm, RAL9010, matt

\*Täiskasvanu potiga kabiin varustada haaklukuga.

NB! RUUMIS A131 VASAKPOOLSEIMAL  
KABIINIL MÕLEMAL POOLEL KÜLJESEINAD!  
VT PÕHIPLAAN SA-5-01.01

Joonis:	LEM30 WC KABIINID	Mõõt:	1:20	Nr:	SA-10-71
Projekt:	TISKRE KOOL JA LASTEAD	Töö nr:	21144	Stadium:	TP
Aadress:	Liiva tee 53 Harku vald	Väljaanne:	V01	Kpv:	08/10/2024
Tellija:	Harku Vallavalitsus	Vastutav spetsialist:	Kaur Talpsep		
Arhitekt:	L.Eltermaa, K.Aasvee, K.Talpsep, E.Roos, A.-G.Konsap, T.Kapsta	Projekti juht:	Lauri Eltermaa		

Niine 11, 10414, Tallinn | tel. (+372) 52 57 818 | info@kauss.ee | Kauss Arhitektuur OÜ | MTR:EEP000203 | Muinsusk. EMU000088 |